

MELLE

Nieuwe wijn in oude vaten

## Digitale meters: Fluvius staat er bij en kijkt zonder weerstand naar onveilige situaties !

Bij gebrek aan controle van de bevoegde overheden, kan Fluvius System Operator cvba rustig doorgaan met onwettige aansluitingen van digitale meters te realiseren. Fluvius zwiert met een door de Vlaamse Regering uitgevaardigd "Technisch Reglement voor de Distributie van Elektriciteit van 25 juni 2021", maar dat is geen A.R.E.I. en die wet lappen ze aan hun laars.

eigen berichtgeving



Nieuw werk van 15 november 2021 vatbaar voor tal van opmerkingen en onnodig beschadigen van onderdelen van de bestaande elektrische installatie.

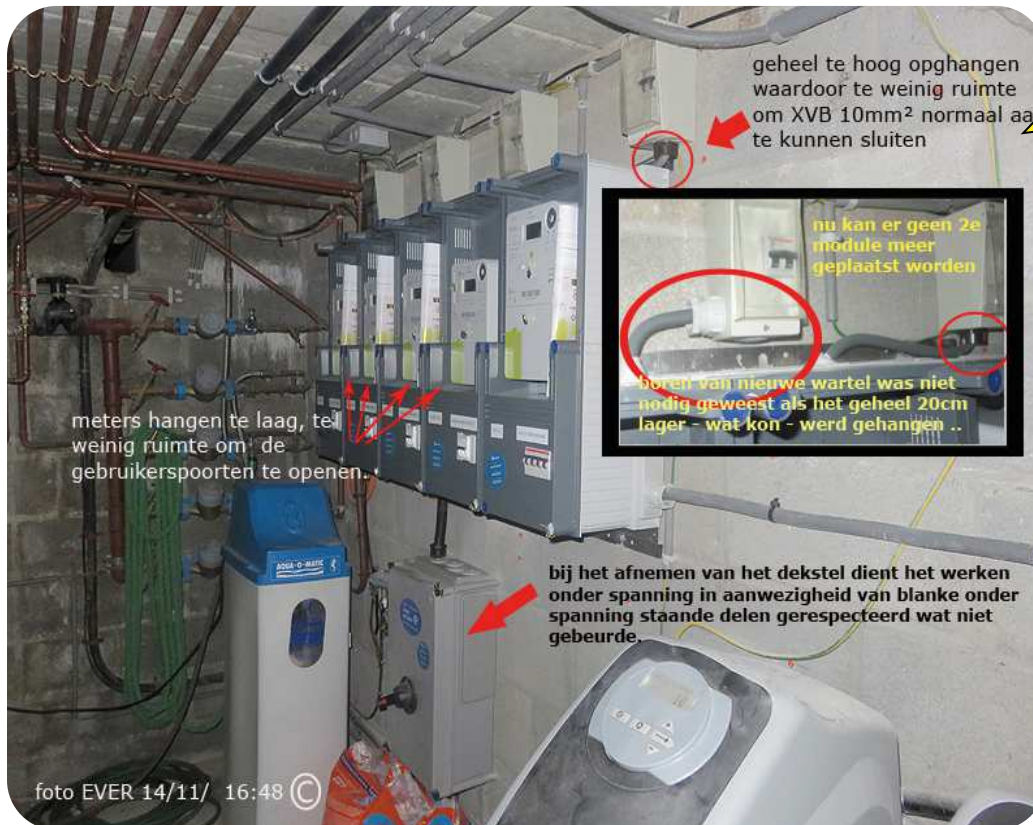

tie had nuttige vaststellingen kunnen doen, maar ook die daagden niet op.

### Onwettig.

Zoals reeds eerder voldoende aangetoond zijn deze -en alle andere- aftakkingen in strijd met het AREI - zie online artikel van 07 november 2021 "Plaatsing digitale meters ..". Er werd daarover in april 2021 aan Tinne Van der Straeten een schriftelijke vraag gesteld, maar Tinne heeft daarop nog niet gereageerd en dat is ruim over tijd!

### Onverstandig.

Ondanks het feit dat één van de twee technici van de APK Group beweerde ervaren te zijn, blijkt dat niet uit de praktijk. De wijze waarop één en ander is gerealiseerd doet vragen rijzen, we hebben APK geconfronteerd met de foto -inzet- en om een reactie gevraagd.

meer op p2

### Geen controle.

Zoals de tweede keer aangekondigd, werden op maandag 15 november vijf oude tellers elektriciteit en vier oude gasmeters door digitale exem-

plaren vervangen. Het geheel werd door twee werknemers van de groep APK uitgevoerd en nam zeven uur in beslag. Behalve een vermoedelijke "Field Coach" van APK en een toezichter -?- van Fluvius, is er geen enkele controle van

overheidsdiensten die geïnformeerd waren, opgedoken, dat was wel nuttig geweest, maar we weten ondertussen dat de constructies rond Fluvius politiek machtig zijn en hen bitter weinig in de weg wordt gelegd. Ook de arbeidsinspec-

# De formele bewijzen van het gevaarlijk en niet conform kunst- en vliegwerk dat onder toezicht van Fluvius werd uitgevoerd

vervolg van p1



Deze kabeldoorvoer is niet geplaatst zoals dat in het AREI Boek 1 artikel 5.2.6.1. is voorzien. De rubber ring in de wartel -die ontbreekt!- moet aangedrukt zijn op de mantel. De wartel is ook niet compleet, dat kan ook niet omdat er onvoldoende ruimte is.



foto EVER 16/11/21

foto EVER 16/11/21

Dit niet conform "kunst- en vliegwerk" onder toezicht van Fluvius en onder de neus van deze redactie door aannemer APK Group uitgevoerd, vindt haar oorsprong in het feit dat de montagekasten van de nieuwe digitale tellers te hoog tegen de muur en daardoor te dicht tegen de bestaande twee-modulen kastjes werden geplaatst. Daardoor is er onvoldoende ruimte om de XVB 5G10 fatsoenlijk te plaatsen, te bevestigen -wat moet- en de kromtestraal te respecteren. Daardoor kon ook de wartel niet geplaatst worden zoals het moet! De wartel is te groot -overmaats- en is niet volledig, een rubber ring die de kabel afsluit is er ook niet. Dit onderdeel van het werk toont het onprofessionele karakter van Fluvius System Operator cvba.

er al een paar opmerkingen over de elektrische installatie van de baan geweest, nu zit de eigenaar daar met een praktisch probleem dat door Fluvius is gecreëerd!



## Kans gemist.

Fluvius System Operator cvba heeft hier ook een kans gemist om haar installatie volgens de wet op de elektrische installaties -AREI- op een veilige manier te organiseren. Hier hadden ze dat kunnen doen door de beveiligingen te plaatsen zoals de wet het voorziet.

## Geen toezicht

De FOD Economie die hier bevoegd is, had kunnen ingrijpen, maar dat deed ze niet. De Arbeidsinspectie had hier de aannemer op heterdaad kunnen betrappen maar deed het ook niet, Morsum Magnificat deed dat wel en betrapte de technicus bij werken onder spanning zonder de vereiste PBM -foto inzet-.



foto EVER 14/11/21 10:38

Erik Verbeek

Twee-modulen kastje vóór de plaatsing van de digitale meters dat nog vatbaar was om een tweede module in te plaatsen.

Twee-modulen kastje NA de plaatsing van de digitale meters, nu niet meer vatbaar om er een tweede module in te plaatsen.

## Bestaande installatie werd onnodig beschadigd.

Omdat de werken niet volgens de regels van het AREI en van goed vakmanschap werden

uitgevoerd, heeft de aannemer een twee-modulen kastje ter plaatse gemodificeerd en in feite verknoeid wat niet nodig was geweest indien er met voldoende vakkennis zou zijn tewerk gegaan, waardoor er in dat kastje geen module meer geplaatst kan worden, wat de bedoeling was, de ei-

genaar zou van Fluvius moeten eisen de installatie in de staat te herstellen waarin ze zich vóór de plaatsing van de digitale meters bevond. In dat twee-modulen kastje had een differentieel kunnen geplaatst, plus een automaat van maximum 20A voor de waterontharders, dan waren