

Rapport

Sources (3) de Radium 226 <Ra- 226> disparue

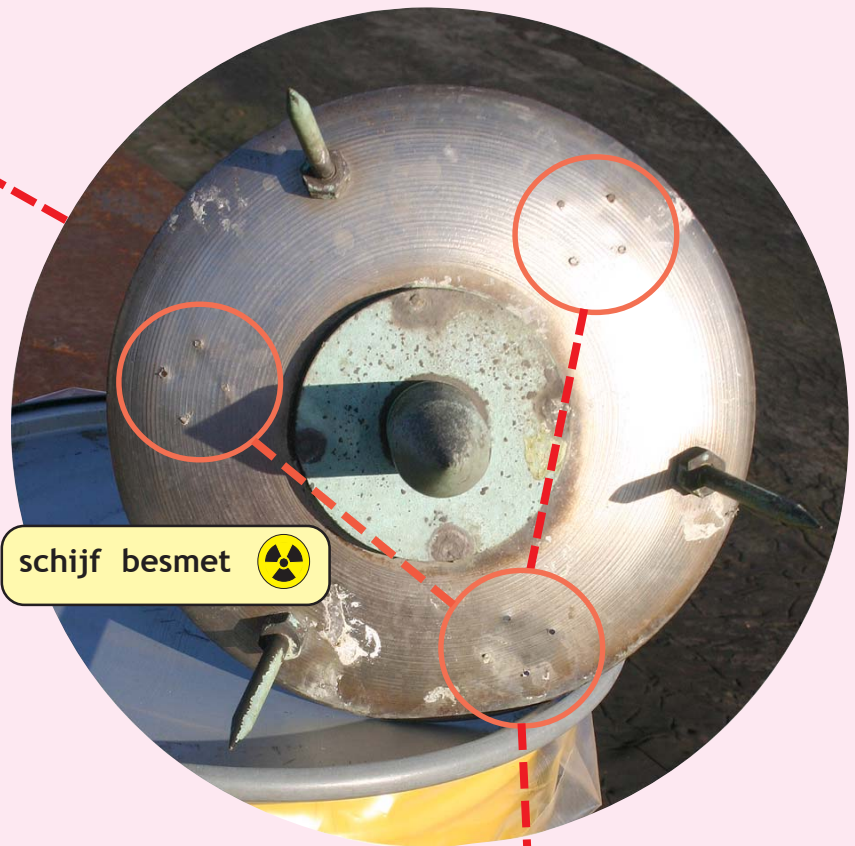

schijf besmet



**Slecht bevestigde Radium 226
losgekomen < x3 per toestel >
resten bevestiging nog zichtbaar**

De radioactieve opvangers destijds gemaakt door de firma HOREMANS- SOUPLY 21, rue Carlo Bastin 6030 Marchienne Au Pont hebben door een gebrekkige constructie in de loop der jaren hun radioactieve bronnen Radium- 226 < +/- 74 MBq en een dosistempo van +/- 1,5 mSv/h > verloren. De bronnen besmetten ook onderliggende delen, zoals buis, dak, etc., ze vormen een gevaar voor de volksgezondheid.

Een omstreeks 1978 uitgegeven lijst van die firma vermeld 340 toestellen < o.a. 50 antennemasten van de Rijkswacht >. Indien die bronnen verloren zijn, dan liggen er minstens 1.020 Radium 226 her en der op de daken op de grond, etc !